

SITUACIÓN DEFICIENCIAS DETERMINADAS PREVIO DURANTE POSTERIOR

| | | | |
|-----------------------------|-----------------------------|--------------------------------|----------------------|
| DEPARTAMENTO: | ALTA VERAPAZ | MUNICIPIO: | CHISEC |
| NOMBRE DEL ESTABLECIMIENTO: | ESCUELA OFICIAL RURAL MIXTA | DIRECCIÓN DEL ESTABLECIMIENTO: | ALDEA PLAYITAS |
| CÓDIGO DEL ESTABLECIMIENTO: | 1613097843 | FECHA: | 25 DE JULIO DEL 2024 |



Foto1: LIMPIEZA DEL LA PINTURA DEL CENTRO EDUCATIVO



Foto 2: CAMBIO DE ESTRUCTURA DEL TECHADO DE LA COCINA Y SU INTERIOR.



Foto 3: LA SUSTITUCIÓN DEL PORTÓN No. 2 QUE SE ENCUENTRA UBICADA EN LA PARTE DE ATRÁS DE LA ESCUELA PEGADA A LA COCINA.

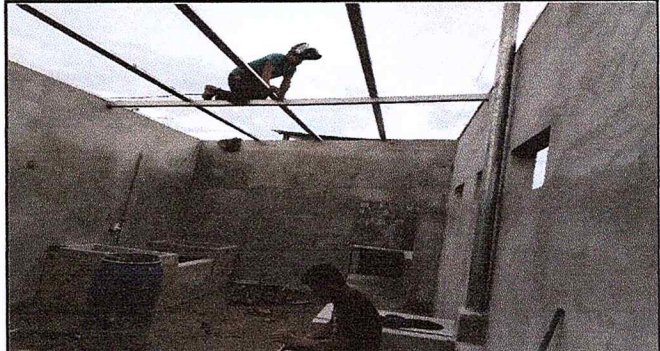

Foto 4: RASPADO DE LA PARED DE LA ESCUELA PREVIO A REALIZAR LA PINTADA POR DENTRO Y FUERA DE LAS AULAS



Foto 5: REPARACIÓN DEL PORTÓN No. 1 ENTRADA PRONCPAL DE LA ESCUELA EORM. ALDEA PLAYITAS.



Foto 6: AVANCE DE REMOZAMIENTO DE LA COCINA .

Observación: Si es necesario se pueden agregar hojas adicionales y actualizar el número de hojas.

[Handwritten Signature]
 ESCUELA OFICIAL RURAL MIXTA
 CONSEJO DE PADRES DE FAMILIA
 ALDEA PLAYITAS
 CHISEC, ALTA VERAPAZ
 Firma y sello del Presidente de la OPF

[Handwritten Signature]
 DIRECCION
 ESCUELA OFICIAL RURAL MIXTA
 ALDEA PLAYITAS
 CHISEC
 Firma y Sello Director Centro Educativo Público